立山町社協だより

そよかぜ

2021.11月

No.199

8ページ版

社会福祉法人 立山町社会福祉協議会
https://www.tateyama-shakyo.jp/

モバイル機器はこちらから

今月の表紙

～じぶんのまちを　良くするしくみ～

赤い羽根共同募金運動にご協力をお願いします。

1000円以上ご寄付頂いた方には、立山町限定「らいじぃ」コラボバッジや記念バッジを贈呈します。（らいじぃバッジの贈呈は11月中旬以降になります。）　ご希望の方は、立山町社会福祉協議会（町共同募金委員会）窓口へお問い合わせください。

10月2日に町内の商業施設店頭で街頭募金が行われ、多くの善意が寄せられました。

町社協・県関連表彰の被表彰者が決定

立山町社会福祉協議会では、11月13日（土）に社会福祉の推進に貢献された８個人、１団体を表彰します。また、10月に富山県社会福祉協議会会長表彰、富山県共同募金会会長感謝、ボランティア活動推進富山県民会議において町内の個人及び団体が表彰されました。（立山町社協推薦分）

（敬称省略）

立山町社会福祉協議会表彰

社会福祉事業関係者６名

高嶋　清光（新瀬戸）
町遺族会理事として活動推進に尽力された。

笹倉　和子（西大森）
町遺族会理事及び女性部役員として活動推進に尽力された。

酒井　生龍（米沢）
前下段地区社会福祉協議会会長として活動推進に尽力された。

竹腰千都美（野町）
高野地区社会福祉協議会役員として活動推進に尽力された。

藤城あつ子（利田）
利田地区社会福祉協議会役員として活動推進に尽力された。

高井由紀子（浦田）
新川地区社会福祉協議会役員として活動推進に尽力された。

社会福祉事業共助者２名／１団体

高橋　共江（富山市）
ボランティアグループ「もみじグループ」の一員としてサロン等における人形劇披露活動に尽力された。

尾島久美子（前沢）
ボランティアグループ「陽だまりグループ」の一員として施設におけるシーツ交換活動に尽力された。

下町公友会
獅子舞・稚児舞の他、自治会活動にも積極的に参加するなど地域活動の推進に尽力された。

富山県社会福祉協議会会長表彰

中田　秀夫（利田）　利田地区社会福祉協議会の前会長として、活動の推進に尽力された。
立山おはなしの会　絵本の読み聞かせ等を通じて、読書活動等の推進に尽力された。

富山県共同募金会会長感謝状（篤志寄付者）

宝田　明芳（柿の木沢）　共同募金運動の推進に尽力された。

ボランティア活動推進富山県民会議

会長表彰

立山曼荼羅岩カガミ会　立山曼荼羅を通じた歴史伝承に尽力された。

ボランティア奨励賞

つきいちサロン　折り紙教室など、町内サロンや福祉施設での交流活動に尽力された。

立山町社会福祉協議会会長の交代について

令和３年10月１日に行われた理事会において、清水清信会長の退任及び大岩久七新会長の就任が承認されました。

退任あいさつ

前会長
清水　清信

このたび十月一日付けで立山町社会福祉協議会会長の職を退任致しました。在任中は格別のご厚情・ご協力を賜り、お陰さまで大過なく職責を果たし得ましたことを心より深謝し、厚くお礼申し上げます。

ここ約二年間は新型コロナウイルスによるパンデミックで各種の事業実施が困難なことが多く、ご迷惑をかけることがあったかと存じます。コロナ禍が少しでも早く収束し、福祉の向上を目指す本来の事業が再開されることを願っています。

今後は理事として力を尽くしてまいりますので相変わらぬご懇情を賜りますようお願い申し上げ、退任のご挨拶といたします。

新任あいさつ

会長
大岩　久七

紅葉が美しい季節を迎えています。十月一日に着任いたしました。よろしくお願いします。

福祉の時代といわれて随分、時が流れていますが、福祉はますます重要さを増しております。住民一人一人が心身ともに大きな悩みや不調がなく、生活が安定し、誰もが幸せを感じられる地域づくりを目指すことが福祉の大きな目標です。

現在、地域の様々な団体、機関、個人等が参加し、地域福祉が推進されていますが、現状と課題をしっかりみつめ、必要な具体策を講じていくことが重要だと考えます。何よりも住民ニーズを踏まえ、皆様とお互い手を携え、福祉の充実を期していきたいと存じます。何とぞよろしくお願いします。

生活に役立つミニ情報♪ ～第１弾～

「自筆証書遺言書保管制度」

ご自身の財産をご家族へ確実に託す方法の一つとして自筆証書遺言を検討される場合は、ぜひ本制度をご活用ください。

どんな制度??

令和 2年 7月 10日から法務局で運用が始まった制度です。事前に作成した遺言書を法務局（遺言書保管所）が保管する制度です。

なぜこの制度が必要なの??

遺言は、相続をめぐる紛争を防止するために有効な手段であり、自筆証書遺言は、自書さえできれば遺言者本人のみで作成でき、手軽で自由度の高いものです。しかし、遺言者本人の死亡後に、相続人に発見されなかったり、一部の相続人により改ざんされるおそれが指摘されており、そのトラブルを防止する目的で運用されています。

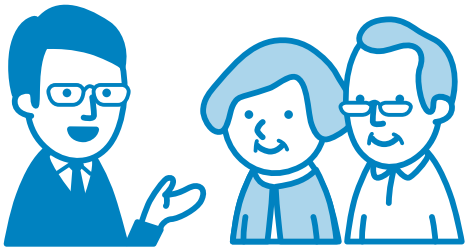

手続きはどこで??

法務局で手続きができます。

（①遺言者の住所地②遺言者の本籍地③遺言者の所有する不動産の所在地）

なお、本制度の手続きにあたっては、予約が必須となっています。

制度の詳細や手続きの予約を進める場合は、富山地方法務局へお問い合わせください。

住所：富山市牛島新町 11 番 7 号　/ 電話：076−441−6319（供託課）

※遺言書の作成に関する相談は、法務局では取り扱っていません。
　各自弁護士等の専門家へ確認し、作成の上、本制度をご利用ください。

フードドライブ活動にご協力を

フードドライブは、ご家庭で余っている食品を募集し、福祉活動や生活支援に役立てる取り組みであり、立山町社会福祉協議会・日赤立山町分区と立山町社会福祉法人連絡会が連携して、夏季フードドライブを実施しました。

夏季フードドライブの状況

食品募集について

募集期間：令和３年８月２日（月）～８月20日（金）
寄付状況：個人27名／団体４団体　計689点

寄付者名

- 社会福祉法人相幸福祉会　様
- 社会福祉法人新川会　様
- 立山町レクリエーション協会　様
- 浄土真宗本願寺派立山組　様
- 小柴　征子　様
- 柴田　明子　様
- 山﨑美樹子　様
- 中川　泰信　様
- 藤井　京子　様
- 匿名の皆様

配布会

開催日等：令和３年８月29日（日）に立山町元気交流ステーションで実施
配布状況：・乾麺、乾物、缶詰、お菓子等を袋詰めしたもの39セットを21世帯に配布
　　・お米（３ｋｇ）を21世帯に配布

食糧支援

立山町母子寡婦福祉連合会や生活困窮世帯へ適宜配布しています。

フードドライブ活動について

❶食品の募集について

衛生管理の面から、夏季（８月）・冬季（12月）に期間を定めて募集します。
＊期間外でも、寄付品の内容によりお受けします。

お受けする食品

○常温で保存が可能なもの
○賞味期限が２ヵ月以上あるもの
○期限のないもの・長期保存可能なもの（砂糖など）
○未開封で包装が破損していないもの
○お米については、前年秋以降に収穫されたもの
＊判断に迷うものは事前にご相談ください。

❷食品の配布について

○食品の募集期間（夏季・冬季）に、イベント等に合わせて定期的に配布会を実施します。
○配布会以外でも、「食品を支援して欲しい。」という方に配布します。

❸実施団体

立山町社会福祉協議会／日本赤十字社富山県支部立山町分区
立山町社会福祉法人連絡会（新川会・相幸福祉会・立山福祉会・高原福祉会・立山町社協）

冬季フードドライブ開催します!!

※詳しくは立山町社協HPで随時公開します

食品募集：令和３年12月１日（水）～12月15日（水）　／　立山町社協窓口
配 布 会：令和３年12月19日（日）　／　立山町元気交流ステーションイベント広場
お問合せ先：立山町社会福祉協議会（立山町前沢1169）　TEL０７６－４６３－３３５６

立山町社会福祉法人連絡会とは？

○構成法人と町内の運営施設

（法人設立順）

社会福祉法人高原福祉会
（高原保育園、町立みどりの森保育園）

社会福祉法人立山町社会福祉協議会
（ホームヘルパーステーション、居宅介護支援事業所）

社会福祉法人立山福祉会
（特別養護老人ホーム竜ヶ浜荘、ショートステイ、
デイサービスセンター、居宅介護支援事業所）

社会福祉法人新川会
（障害福祉サービス事業所雷鳥苑）

社会福祉法人相幸福祉会
（町立かがやき保育園、町立あおぞら保育園）

○連絡会の目的

町内の社会福祉法人間で交流を図り、情報や課題の共有化、積極的な協働を行うことで、地域社会へ貢献し、立山町における福祉活動の活性化を図ることを目的に 2019 年 2 月に設立されました。

〈令和３年度の地域公益活動状況〉

法人間の連携強化により
取り組んでいます

・福祉人材の育成
福祉教育サポーター養成講座講師、実習生の受入れ指導
・災害時の体制整備
フードドライブの取り組み（フードロス及び生活困窮者支援）

各法人からのお知らせ

高原福祉会

高原保育園（☎076-463-1430）
みどりの森保育園（☎076-462-2248）

高原保育園

みどりの森保育園

職員募集中です。一緒に楽しくお仕事しましょう!

新川会

雷鳥苑（☎076-462-1751）
四ツ葉園（☎076-472-1118）

新川会では障害者支援施設「四ツ葉園」で4月に新型コロナウイルスのクラスターが発生し、各方面からご心配頂きましたが、やっと園内にも明るい笑顔が見られるようになってきました。

11月14日（日）には法人設立30周年記念式典が実施されます。一日も早く地域の皆様と交流できることを祈っております。

立山福祉会

竜ヶ浜荘（☎076-462-2600）

一緒に働く仲間を大募集!

★介護員
介護福祉士資格をお持ちの方　夜勤が可能な方
介護に興味のある方　ブランクのある方　大歓迎

★宿日直員
定期巡視等の職務をして頂ける健康な方であれば、年齢は問いません。
他にも、生活相談員、介護支援専門員、看護職員 等、ご相談に応じます。「ちょっと話だけでも、聞いてみようかな」って思っている方も大歓迎です。
まずは、お気軽にお問い合わせ下さい。

相幸福祉会

あおぞら保育園（☎076-463-0061）
かがやき保育園（☎076-463-4656）

感染防止対策を講じて行事開催
○園外保育「立山青少年自然の家」森の探検や沢登りをしました。
○子育て支援事業・・・11月から再開
○生活発表会　　・・・12月に開催（3日間・年齢別）

職員募集（あおぞら・かがやき保育園）
お気軽に各保育園までお問合せください。

地区社会福祉協議会・サロン 11 月・12 月の予定表

各地区で、感染症対策に留意しながら、事業・活動に取り組んでいます。
地区社会福祉協議会行事予定や子育てサロンの日程については、立山町社会福祉協議会HPで随時公開しますので、ご確認ください。
URL　https://www.tateyama-shakyo.jp　or　表紙右上にあるQRコード

ペットボトルキャップ収集活動に関する報告

ペットボトルキャップ収集活動の目安は、約100万個のペットボトルキャップで、車イス1台分に相当します。
キャップ430個の重さ=約1kg
令和3年度9月末時点
350,923個
収集活動にご協力いただきありがとうございました。

物品寄付の紹介 ［ペットボトルキャップ・古切手・その他（衣類・タオル・マスク・紙パンツ等）］

※10月8日現在

〈個人〉
- 織田　久雄　様
- 金田真智子　様
- 谷口　雅子　様
- 中川久三子　様
- 朝野　桂子　様
- 小沢　陽子　様
- 黒田　信子　様
- 中井　悦子　様
- 小池　睦子　様
- 山下　栄治　様
- 村田久美子　様
- 藤井　京子　様
- 渡辺　久憲　様
- 中川　敦子　様
- 太田　牧子　様
- 辰巳みち子　様
- 鍛治　忠光　様
- 清水　靖彦　様
- 榊原　信一　様
- 村山美和子　様
- 大﨑　悦子　様
- 武田　光子　様
- 吉田百合子　様
- 竹腰千都美　様
- 川越　繁　様
- 森田　富雄　様
- 堀田　虹琥　様
- 細川ひなの　様
- 林　幸治　様
- 武田とみ子　様
- 匿名　様

〈団体〉
- 野沢集落　様
- 岩峅公民館　様
- 末三賀東部　様
- 大日町町内会　様
- 四谷尾協力員　様
- 社会福祉法人むつみの里　様
- 17区自治会　様
- 中米沢まめまめ体操クラブ　様
- 米寿会　様
- 釜ヶ渕公民館　様
- オク自動車　様
- 大森公民館　様
- 坂井沢自治会　様
- 利田公民館　様
- 寺田しゃべらんまいけ　様
- 立山北部放課後児童クラブ　様
- 利田地区社会福祉協議会　様
- JAアルプス女性部立山地区利田支部　様

感染拡大警戒レベルが「ステージ3」に到達した場合は、みらいぶくつろぎサロン及び巡回バス、みらいぶ大広間の利用は中止となります。

みらいぶくつろぎサロン&福祉バス予定表（スケジュール）

●みらいぶくつろぎサロンは、立山町元気交流ステーションみらいぶ2階大広間で平日に開催している常設のサロン活動です。誰でも参加できますが、現在、新型コロナウイルス感染予防の観点から、開催日数を縮小し、**午前中（10時～11時）のみ**開催しています。注意事項を守って、参加くださるようお願いいたします。
●福祉バスは、運行表に応じて、各地区からみらいぶまでの送迎を午前中に行います。下記スケジュールの地区名、老人クラブ名をご確認ください。
ルートや時間は、社会福祉協議会までお問い合わせください。（色なし＝バス空きあり　塗りつぶし＝バス空きなし）

～注意事項～

○参加及び乗車人数の制限をしています。（サロン定員20名／バス定員14名）
○発熱など風邪症状のある場合は、利用をご遠慮ください。
○各自持参のマスクを着用願います。
○検温・アルコール消毒にご協力をお願いいたします。

11月

日	月	火	水	木	金	土
	1 ちょいボラの日	2	3 文化の日	4	5 教養講話 ことぶき会	6
7	8 ちょいボラの日	9	10 気軽に健康体操 高野・新川	11	12 脳トレ立山 下段	13
14	15 ちょいボラの日 大森・利田	16 釜ヶ渕	17 気軽に健康体操 新瀬戸	18	19 大人の本の読み聞かせ 東谷	20
21	22 ちょいボラの日	23 勤労感謝の日	24 気軽に健康体操 芦峅・千垣・立山	25	26 ことぶき 日中・福田	27
28	29 ちょいボラの日	30				

地区名は、福祉バス巡回場所を表しています。
火曜日・木曜日のサロン活動は、しばらくの間休止といたします。

月　ちょいボラの日（ボランティア活動/牛乳パックでカードケースづくり）
水　気軽に健康体操（DVD体操）
金1　教養講話（勝福寺　藤島秀恵氏）
金2・4　こころの日（ボランティアグループ演芸披露）
　第2　脳トレ立山（脳トレ）
　第4　ことぶき（踊り）
金3　立山図書館（大人の本の読み聞かせ）

12月

日	月	火	水	木	金	土
			1 気軽に健康体操	2	3 教養講話	4
5	6 ちょいボラの日 ことぶき会	7	8 気軽に健康体操 大森・利田	9	10 脳トレ立山 日中・福田	11
12	13 ちょいボラの日 下段	14 高野・新川	15 気軽に健康体操 東谷	16 釜ヶ渕	17 大人の本の読み聞かせ 芦峅・千垣・立山	18
19	20 ちょいボラの日	21	22 気軽に健康体操	23	24 風の会	25
26	27	28	29	30	31	
	お休み					

地区名は、福祉バス巡回場所を表しています。
火曜日・木曜日のサロン活動は、しばらくの間休止といたします。

月　ちょいボラの日（ボランティア活動/牛乳パックでメガネケースをつくろう）
水　気軽に健康体操（DVD体操）
金1　教養講話（本誓寺　若林浄正氏）
金2・4　こころの日（ボランティアグループ演芸披露）
　第2　脳トレ立山（脳トレ）
　第4　風の会（オカリナ演奏等）
金3　立山図書館（大人の本の読み聞かせ）

福祉向上にあなたの善意

ありがとうございます

立山善意銀行への寄付

◎善意銀行預託(令和3年8月～令和3年9月)

〈金員預託〉

釜土　トシエ 様（手屋）　JAかあさんの店 様　松野　泰久 様（米沢）

元吉　隆 様（蔵本新）　城戸　正義 様（野沢）

下記の日程は、すべて現段階の予定です。新型コロナウイルスの感染拡大予防の観点からやむを得ず、中止・延期となることがございますので、連絡等にてご確認いただきますようお願い申し上げます。

ふれあい総合相談センター

◆専門相談

※感染拡大状況により、相談方法の変更や中止となる場合があります。

担　当	11月	12月
遺産相続、扶養、土地家屋、損害賠償やその他法律に関する相談 法律相談 午後1時30分～3時30分 富山県弁護士会弁護士 ＊予約が必要です	4日㊍	2日㊍
行政・公共施設への苦情・意見提案 行政相談 午後1時30分～3時30分 行政相談委員	10日㊍	9日㊍
扶養・名誉毀損など人権に関する相談 人権相談 午後1時～4時 人権擁護委員	—	15日㊌
生活や就労などに関する相談 生活就労相談 午前10時～11時30分 富山県東部生活自立支援センター相談員	17日㊌	15日㊌

◆心配ごと相談

午後1時30分～午後3時30分　（敬称略）

会場：元気交流ステーション３階相談室

11月	担当相談員	12月	担当相談員
4日㊍	安田　勝子	2日㊍	髙﨑　博
11日㊍	橘　真理子	9日㊍	安田　勝子
18日㊍	職員対応	16日㊍	職員対応
25日㊍	石原るり子	23日㊍	奥村　久夫

◆ふくしなんでも相談カフェ～出張心配ごと相談～

会場：ウエルシア富山立山店　午後1時30分～午後3時30分　（敬称略）

日程	担当	担当内容
11月18日㊍	髙﨑　博	一般（防犯）相談
12月16日㊍	前田知津子	一般相談

◆おむすびくらぶ相談　事前予約制

11月 6、20日／12月4、16日 (第1・3㊏)　午前10時00分～12時00分
11月 2、16日／12月7、21日 (第1・3㊍)　午後 6時00分～ 8時00分
11月14、28日／12月14日　(第2・4㊋)　〃
11月1―4、28／12月23日　(第4㊍)　午後 1時30分～ 3時30分

今月のお知らせ

立山町社会福祉協議会表彰記念講演会について

日　時　11月13日(土)10:15～11:15
会　場　立山町元気交流ステーション 1階イベント広場
講　師　NPO法人むげん　代表　門田　晋　氏
内　容　「誰もがつながり寄り添う地域を目指して～障害や引きこもりを抱える方への関わりを通して～(仮題)」
引きこもりや障害を抱える方への関わりや地域の在り方を学びます。
※誰でも参加できます。マスク着用など感染予防のうえ参加ください。

立山町ケアネット活動全体検討会について

日　時　11月24日(水)10:00～11:00
会　場　立山町元気交流ステーション2階大会議室
講　師　金城大学社会福祉学部 教授 内　慶瑞　氏
内　容　「コロナ禍だからこそ!～ケアネット活動が必要～」
コロナ禍でも取り組んできたケアネット活動について、情報共有や今後の視点について検討します。
申　込　参加を希望される方は、下記へお申し込みください。

お問合せ・申込み先

社会福祉法人 立山町社会福祉協議会
立山町ボランティアセンター
〒930-0221 立山町前沢1169 立山町元気交流ステーション3階
TEL 463-3356　FAX 463-2334
E-mail info@tateyama-shakyo.jp

ふれあい総合相談センター
TEL 463-5856　相談受付電話
秘密厳守/相談無料　●電話での相談及び匿名可

立山町社会福祉協議会の行事予定

11月 10日㊌ 第3回おむすびくらぶ支援員情報交換会
13日㊏ 立山町社会福祉協議会表彰 ボランティアまつり
24日㊌ 立山町ケアネット活動全体検討会

12月 9日㊍ 第3回地区社会福祉協議会事務局会議
19日㊐ フードドライブ配布会

立山町社会福祉協議会だより「そよかぜ」第一九九号　令和三年十一月一日発行　立山町社会福祉協議会　立山町前沢一一六九

ボランティアまつり

～広げようボランティアの輪～

プレゼントもあるよ

入場無料

日時

令和3年11月13日㊏

パネル展示　9時から13時まで

活動発表・体験　11時20分から13時まで

会場

立山町元気交流ステーション（みらいぶ）

1F イベント広場・中2階交流プロムナード

プログラム

ボランティアグループ活動発表コーナー

1階イベント広場　11:20～12:00

開　会

- 立山相甚会「相撲甚句」
- はとポッポ「舞踊」

ボランティア体験コーナー

中2階交流プロムナード　12:00～13:00

- 脳トレ立山
- 立山おはなしの会
- 立山曼荼羅 岩カガミ会
- 国立立山青少年自然の家 法人ボランティア

ボランティアグループ活動パネル展示コーナー

1階イベント広場・中2階交流プロムナード　9:00～13:00

当ボランティアセンターに登録しているボランティアグループの活動紹介パネルを展示いたします。

参加賞がもらえるよ!!

参加された方には、手作りお菓子等をプレゼント!!（数量限定）

（新川会雷鳥苑、むつみの里であい工房で作られた品です）

※各自持参のマスク着用願います

※新型コロナウイルス感染症拡大状況により、中止や内容が変更になる場合があります。

次回の発行は1月です。

VEGETABLE OIL INK

この広報紙は、一部共同募金の配分により発行されています。